

Kurzanleitung für SQL-Datenbank-Installation

1. Systemvoraussetzungen:

Empfohlen: Windows 7 oder höher mit .NET Framework 4.0

2. Installation SQL Server R2 Express:

Nachfolgend der Download Link für SQL Server 2008 R2 Express. Je nach Betriebssystem (x86 oder x64) jeweils entsprechende Auswahl erforderlich: SQLEXPRTW_x86.exe oder SQLEXPRTW_x64.exe.

<http://www.microsoft.com/de-DE/download/details.aspx?id=30438>

Vollständige Installationsanleitung:

<http://technet.microsoft.com/de-ch/library/ms143219%28v=sql.105%29.aspx>

- a) Auswahl der Installationsdatei. Bitte wählen Sie „SQLEXPRTW_x64_DEU“ (WT= With Tools).

<input type="checkbox"/>	Dateiname	Größe
<input type="checkbox"/>	SQLEXPRTW_x86_DEU.exe	104.8 MB
<input type="checkbox"/>	SQLEXPRTW_x64_DEU.exe	1.0 GB
<input type="checkbox"/>	SQLEXPRTW_x86_DEU.exe	940.0 MB
<input checked="" type="checkbox"/>	SQLEXPRTW_x64_DEU.exe	376.6 MB
<input type="checkbox"/>	SQLEXPRTW_x86_DEU.exe	351.4 MB
<input type="checkbox"/>	SQLManagementStudio_x64_DEU.exe	182.9 MB

Downloadübersicht:
1. SQLEXPRTW_x64_DEU.exe
Gesamtgröße: 376.6 MB

Next

Nach dem Download folgende Schritte:

- a) Doppelklick .exe File (BS x64 oder x86?)
b) Ausführung der Anwendung

- c) Installationsfenster für SQL Express: Doppelklick auf „New Installation or add features to an existing installation“.



- d) Start und Ausführung der eigentlichen Installation

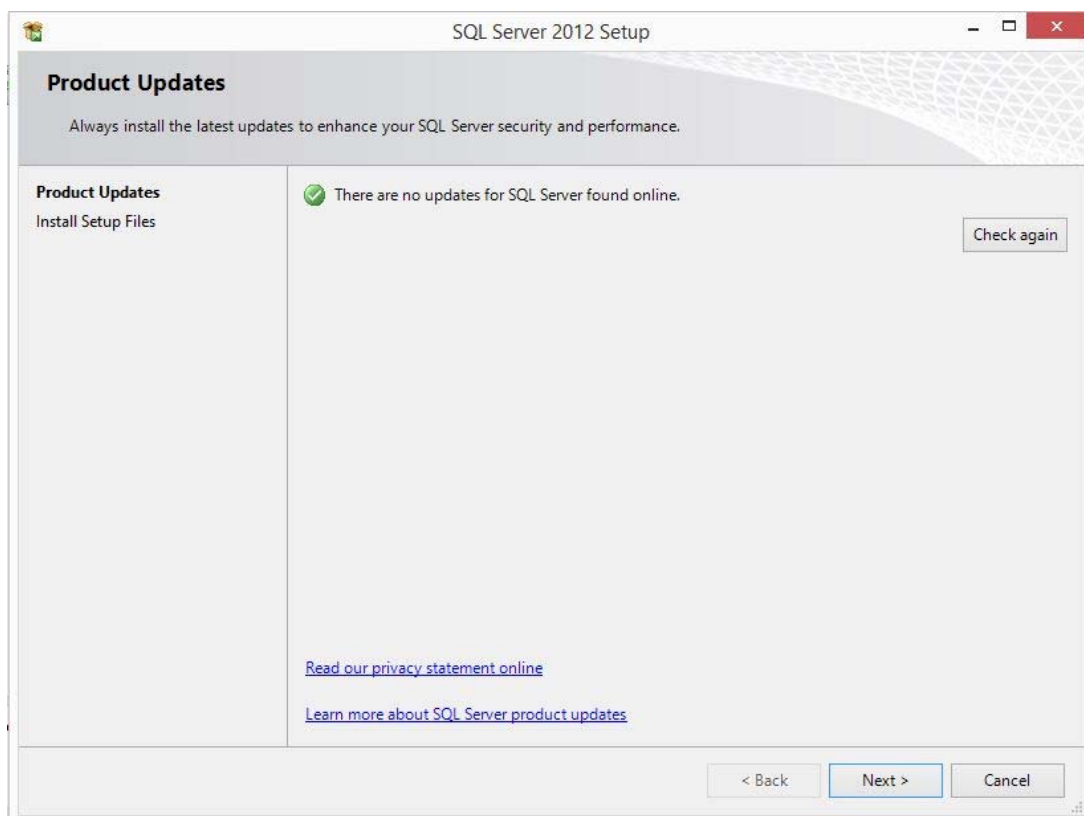

e) Akzeptieren der Lizenzbedingungen

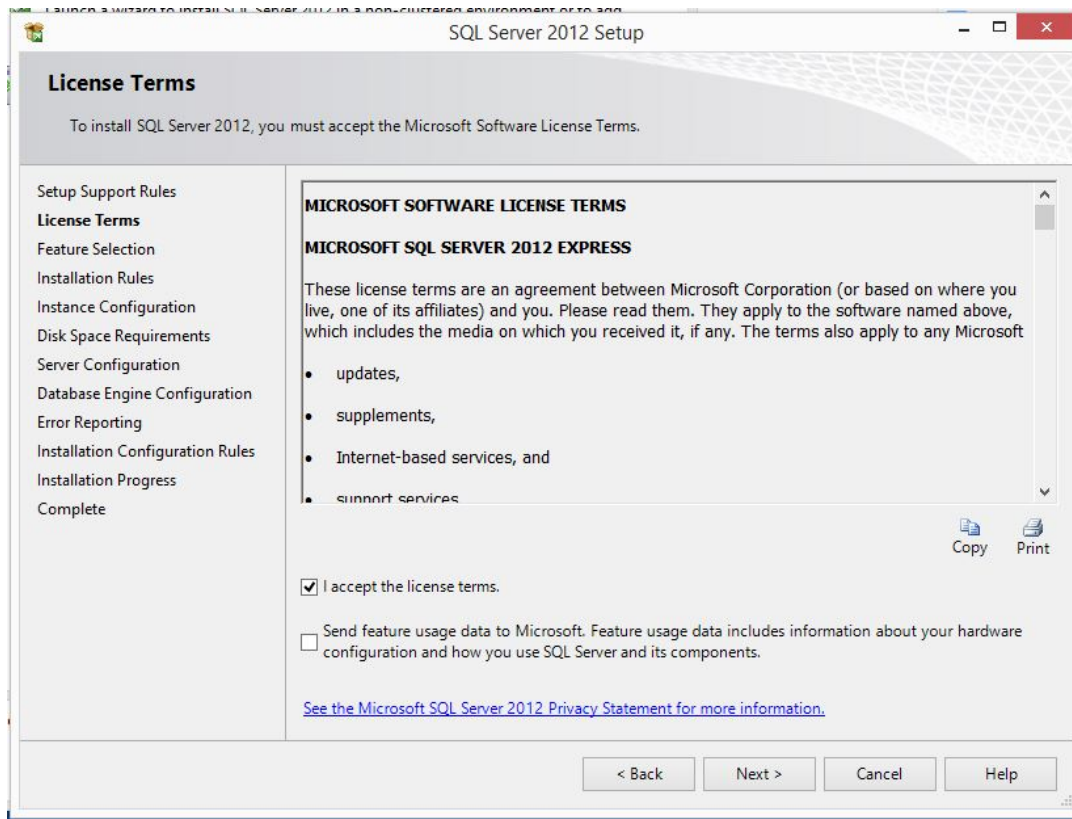

f) Feature Selection. „Select All“ wählen.

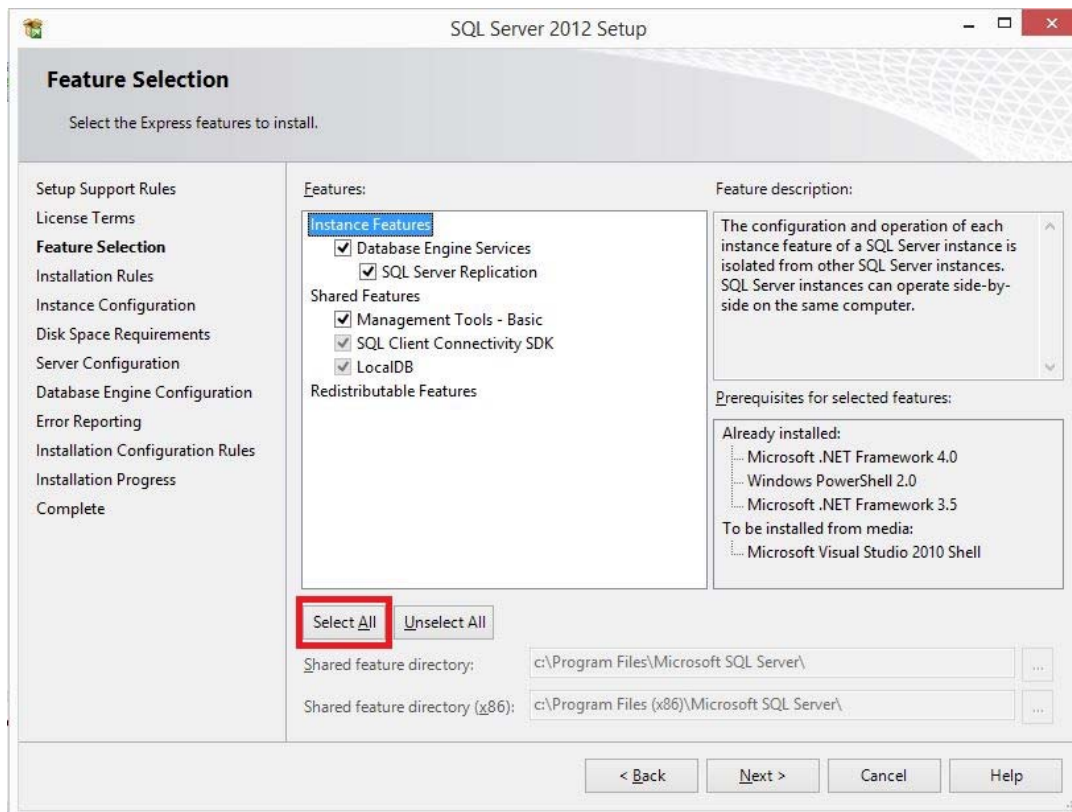

g) Festlegung der „Named instance“, Eintrag: „SQLExpress“

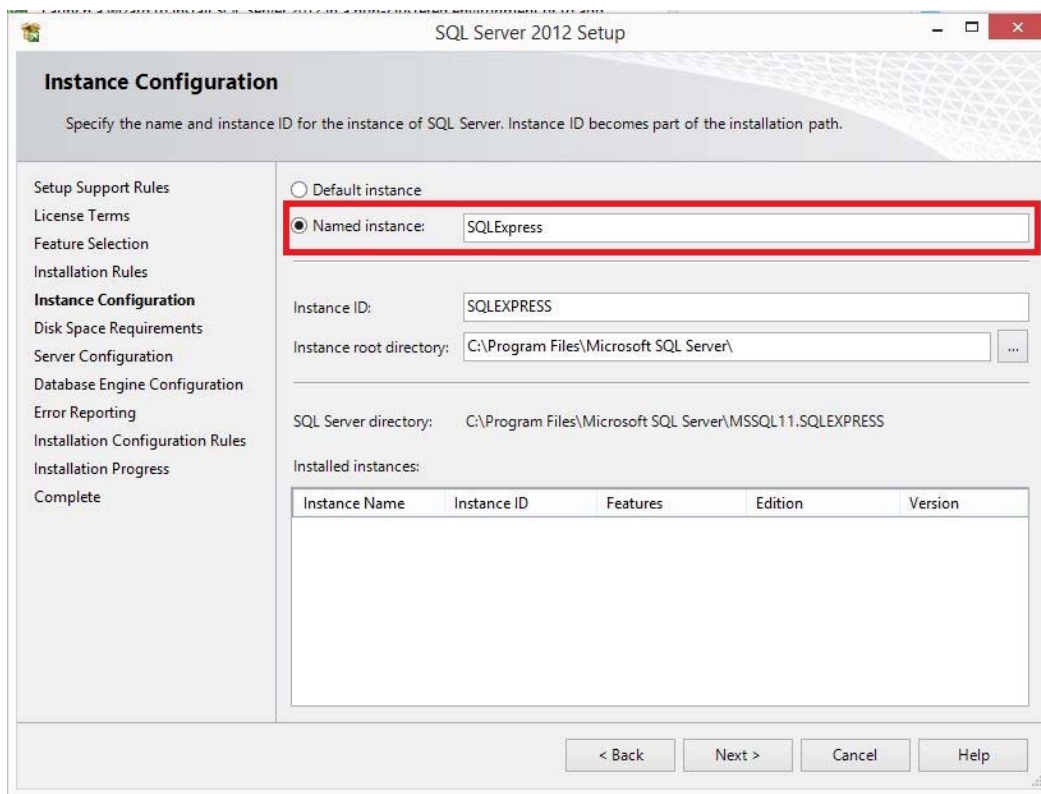

h) In den nächsten Schritten können die Default-Einstellungen übernommen werden.

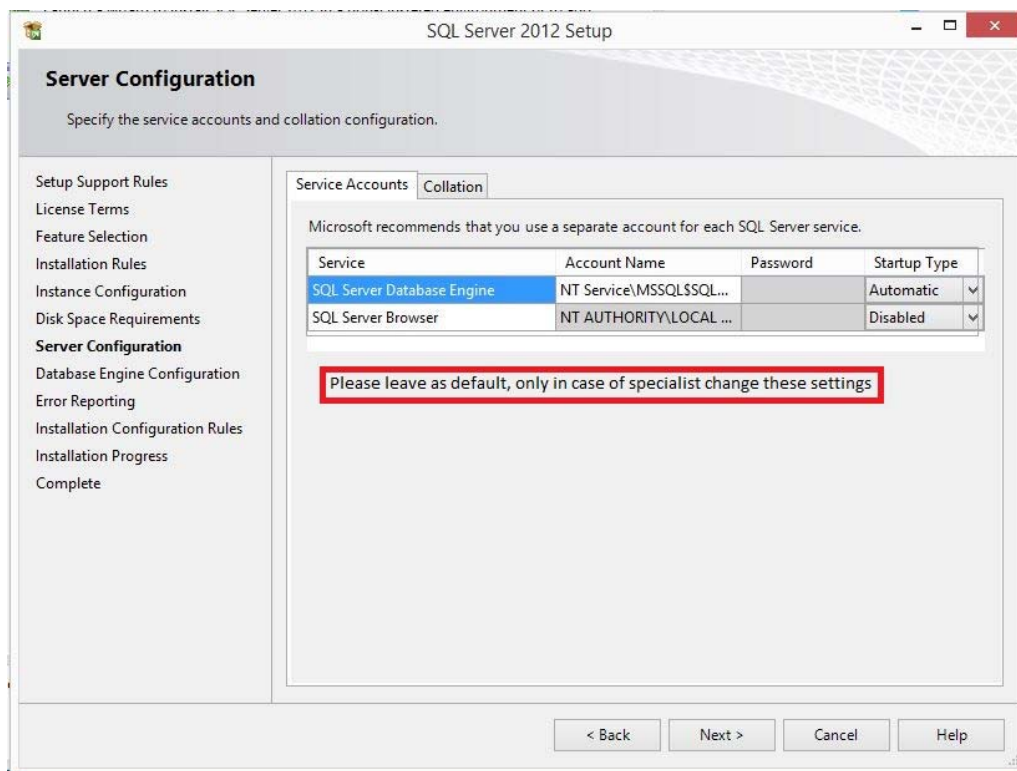

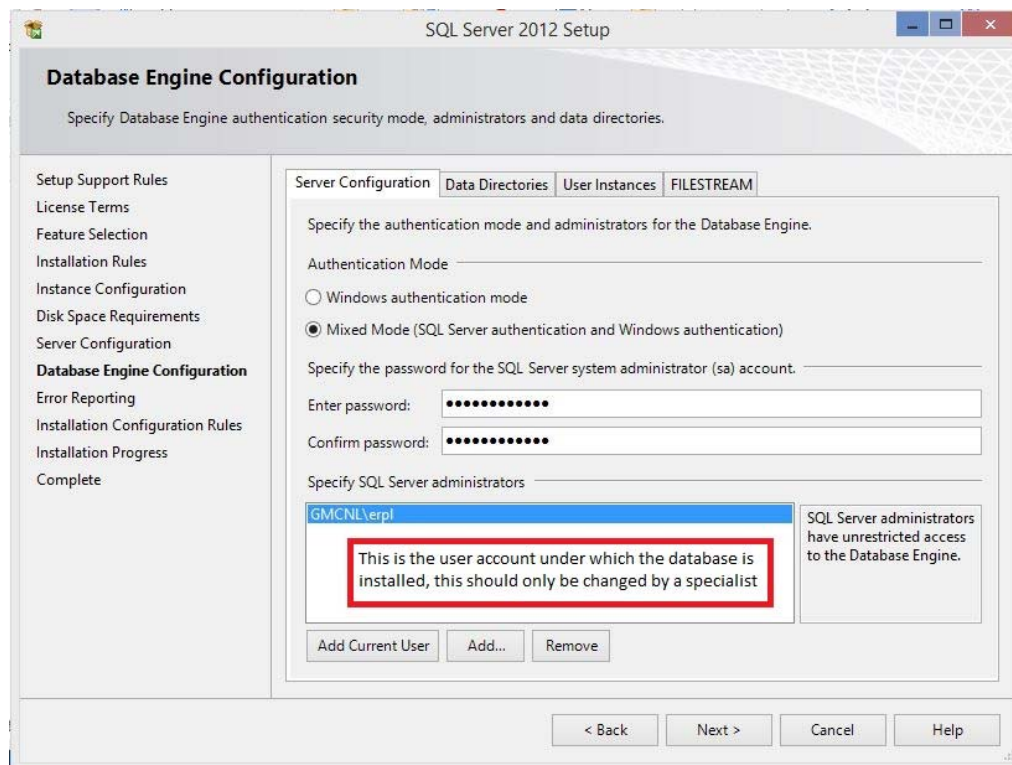
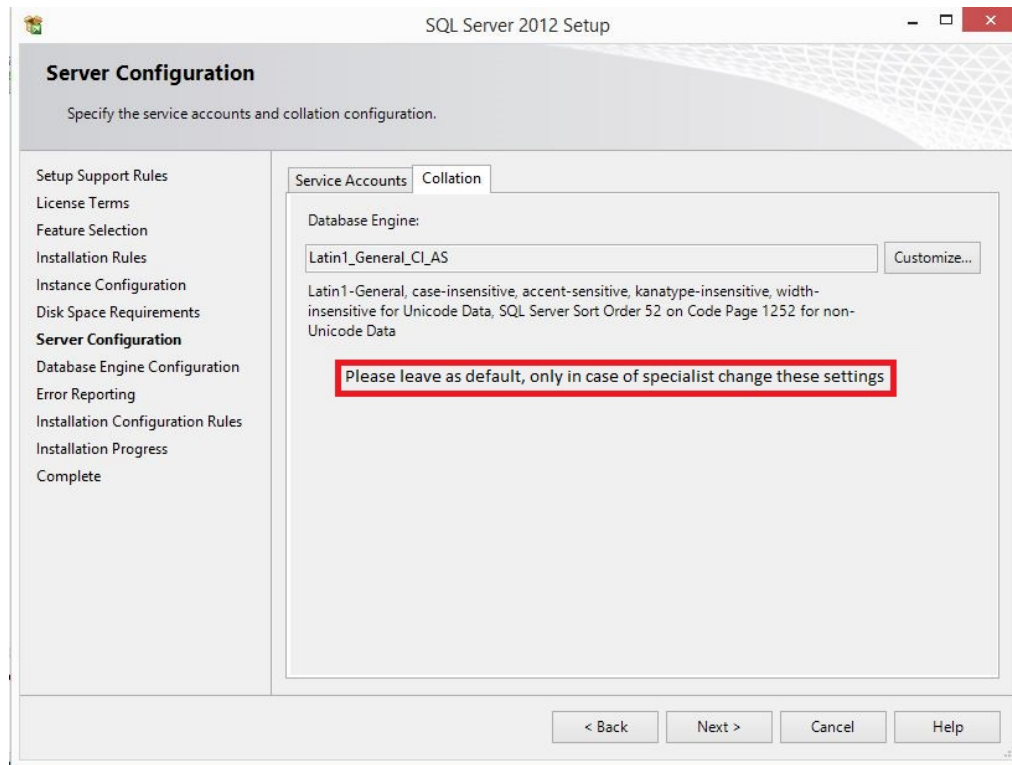

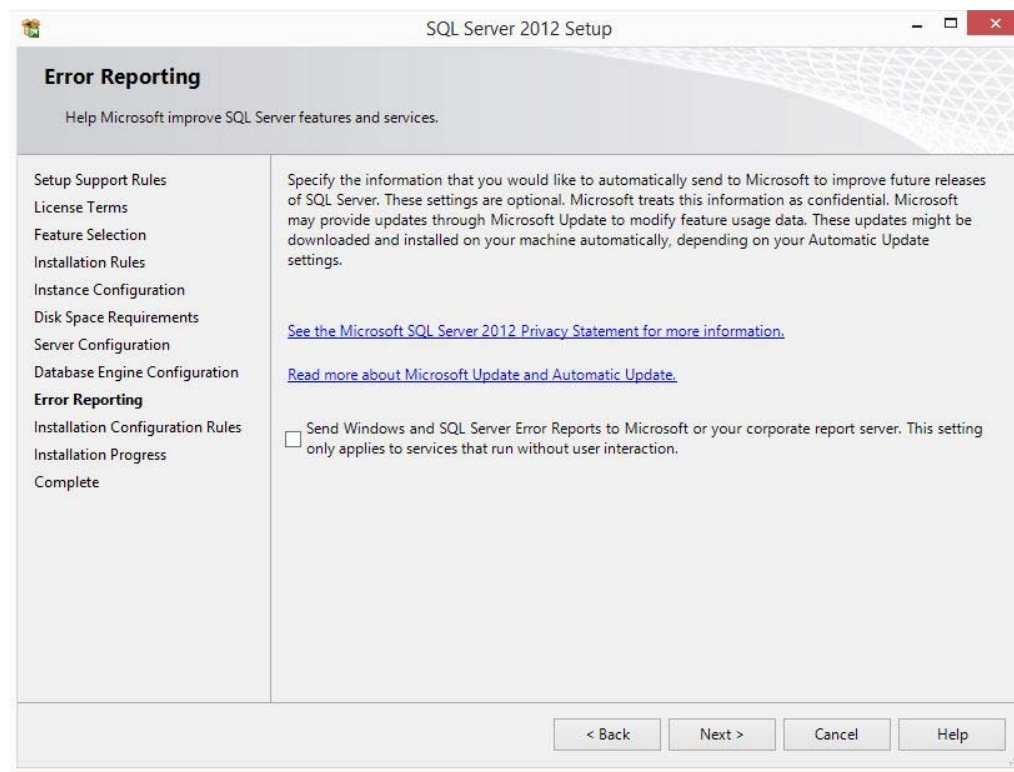
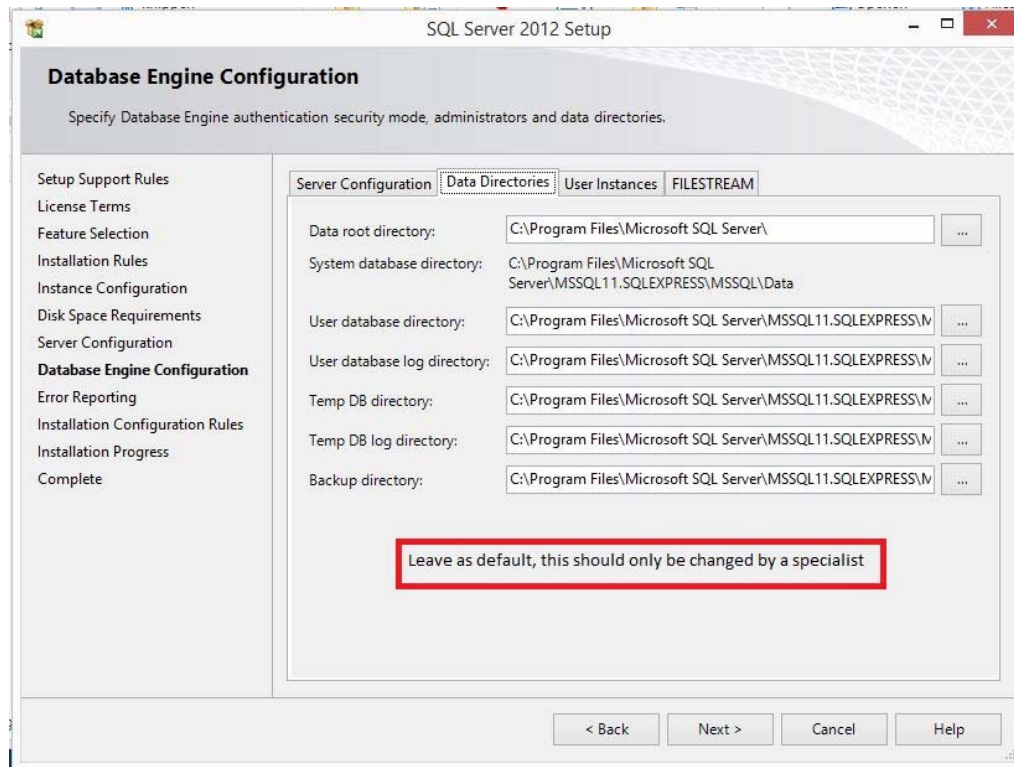

a) Abschluss der Installation.

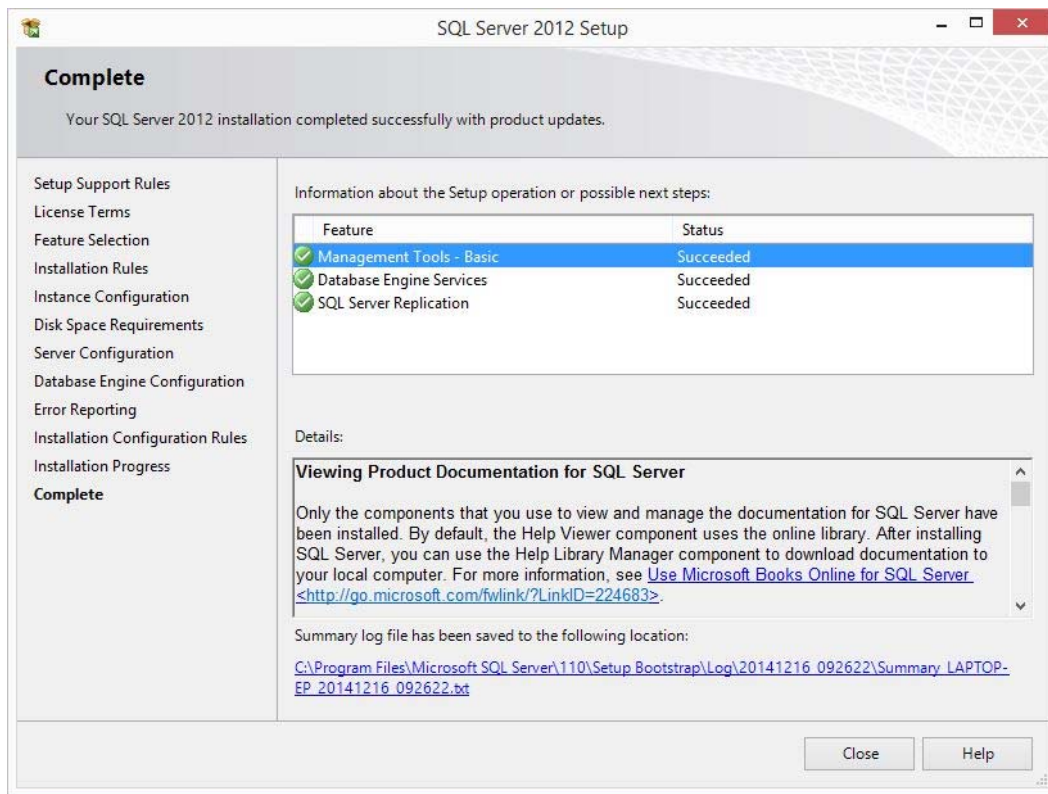

Anleitung zur Installation von SMARTCOLLECT siehe „SMARTCOLLECT Handbuch“